朝鮮日報

社說
檢察當局의 奮發을要望

朝鮮의完全獨立까지 美、同情과支持不惜
美陸軍長官 記者團會見

空路로上海向出發

自律的過渡政權樹立
臨時政府의對美蘇委員會態度

獨立은統一에서
朝鮮民人黨에서發表

獨立目標로邁進

全中武 軍統一
政治協商委員會서協議

熱河省中央軍에 停戰命令

黃浦에海軍基地 建設建議

社會明年春入城

日本內閣改造發表

軍政廳司令部
參謀長에 대령 大佐

寬容과妥協
國聯成功의關鍵

八面鋒

人事

李承晩博士著
建國과理想
一部 五圓
國際文化協會

사천년국사
新生活協會出版部

電話使用者에게告함
서울各界 電話加入者協力會

高級藥品入荷
一流製藥 會社新藥 有名賣藥 局方藥品 衛生材料
東海貿易藥品商會
營業所 서울鍾路一丁目八番地
倉庫 서울鍾路一丁目十五番地

太極旗의原理
新古社出版部

三星社

나의쇼 最高級化粧品

아침上空에燦爛히飜飜
感激의太極旗揭揚
十四日、軍政廳廣場서歷史的式典

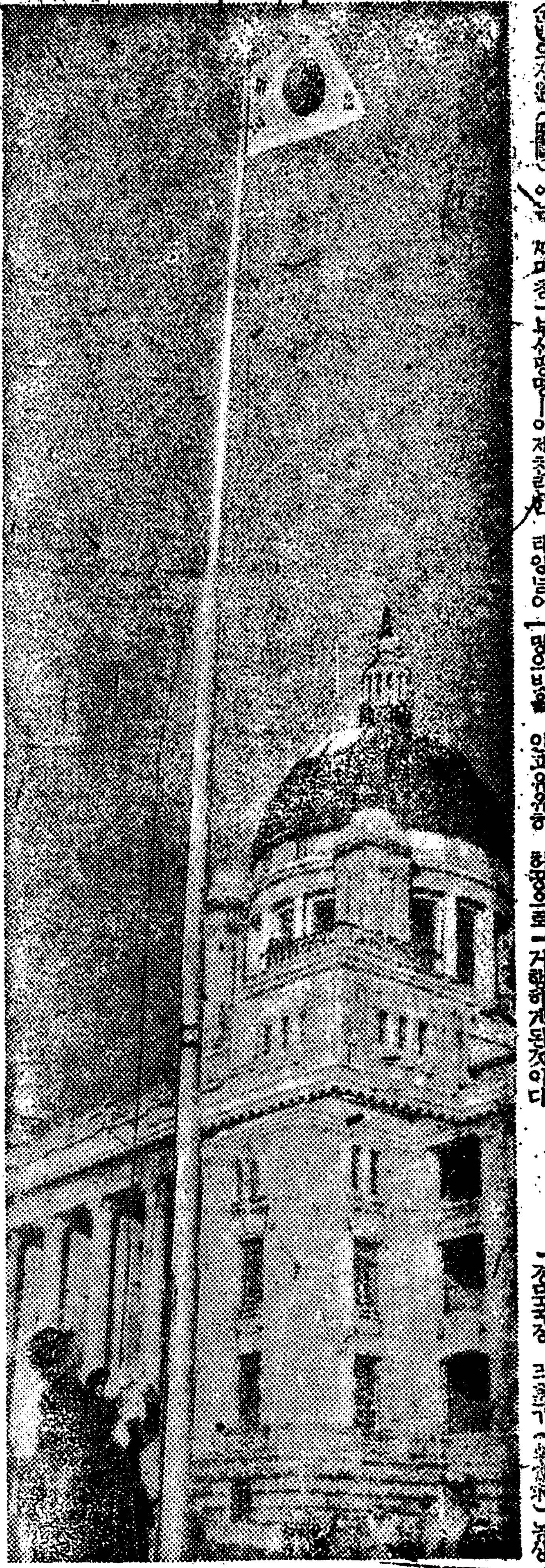

정열한조선의 앞날을상징하는 뭇발사이 소리도엄시나린 눈이 발등이무치도록 싸힌 군정청앞 (순변의것일(廣場)에는 재미침 머리우로 새오르는 아침햇살을 바더모혀든 군중들이 열을미다 눈을뿌기어리다 자유와해방의 눈 부산광명—이제찬란한 태양너머로구름빛 드높하늘 치어다보면 태극기(太極旗)……우리나라 국기가힘복 은혜로운 허망의빛을 안고유유히 허공으로 올라간다 이곳은十四日 오전열시군정청아래서 거행된태극기게양식정이다 해방이후 군정청아페는 좌우에하나씩 두개의깃대가서잇스나 연합국미국의 국기가한편에서 바람에 펄럭일뿐 한편쪽깃대는 오직초연히서서 목목히태극기가 달리는날만을 고대하고잇는듯 마치내 길일(吉日)을 택하야 「국기게양식」을 거행하게된것이다 깃대아래엔 조선경찰대가 부동으로위엄잇게 느러서고광장(廣場) 언저리에는 일반민중남녀관상자가 가득히모혀잇는데 정각열시 미국군악으로부터 제미침 서울에와잇는「패터슨」육군장관과 「하-지」중장을 비롯하야「러-취」군정장관 「러-취」민정장관등 다수참석하고 조선인관리로는 조병옥(趙炳玉) 경무국장 리훈구(李勳求) 농상국장외각국장과 군정청 남녀직원들이 엄선한아래 미국취주악에맞추어 먼저미국국가를 취주하며 먼저미국기에대하야 경례를하고 이어서 애국가 취주와대가에국기를 취주하며 조선아동들의손으로태극기가높이올려지기려 백차이나뼈는것대우로 노과올라가다 기쁨이 울리자에서라 우러러가치이며나는 박수와환호(歡呼)—이어서 군중은 리훈구농상국장의선창으로 조선독립만세를세번이나 거듭부르고 식은열시반경에 끗마치엇다

丹誠어린寄贈

(사진 태극기게양식)

군정청에서는 十四일오전열시 「태극기게양식」을거행하야 해방이후처음으로 군정청앞에 태극기와 더불어 조선국기가하늘높이휘날리게되엿는데 이태극기는 당쟁(黨爭)에서 [illegible] 미술의 권위자인 [illegible] 씨가 비폭파 [illegible] 한으로부터한폭을기부한것이다

서울市民에告함
쌀問題로市廳서布告

서울市軍政官「웰리스·윌슨」中佐와 서울市長인나는 아래와가치布告함

서울市民은現在米穀이欠缺되여 市場에나오지안흠으로 生活上 큰危機에 處하여잇다 이危機를 避免하기爲하야 나는軍政廳으로부터 賦與된 市長資格으로서 市民諸位의 愛國心과良心에呼訴하는바이니 쌀이엄서困難을느끼고잇는同胞를援助하여주기를바라는바이다 나는 이에各市民이自己이웃에 明年收穫期까지消費하고 남을만한 餘剩米를 所有하고잇는者가잇스면 그場所와氏名을明示하여 愛國班에報告하기를命하고 班長은町總代에게報告하고 町總代는市長에게 集合報告하라

市役所에서는 各處에잇는餘剩米를速히調査한바 그現場에서 補償時에現在制定된最高價格 即一石에對하야 七百五十圓식을支拂한다

此蒐集米는 서울市에서만 消費할것이고 될수잇는대로는 落後한區域消費者에게優先的으로 配給케한다

一九四六年一月十五日

서울市長 李範昇

서울市軍政官 웰리스·윌슨中佐

西湖靑年會結成

서부서울 서강(西江) 일원을 지역으로한 서호청년회결성대회(西湖靑年會結成大會)를지난십삼일서강국민학교대강당에서 회원이백여명과 유지다수참석하에 성대히거행하엿다

敦岩靑年團 靑總서脫退

돈암청년단(敦岩靑年團)에서는 지난[illegible]일긴급회의를 [illegible] 탈퇴를 표명하엿다

覇陸軍長官과 진大佐에
十四日、辯護士資格授與式盛大

미국육군장관「오리벗·피·패터슨」씨와「진존-단」대좌에대한 변호사자격수여식은 十四일오전八시四十五분 대법원회의실에서 엄숙히거행되엿다 「패터슨」장관은 「진존-단」대좌와 「하-지」중장「아-놀드」소장 「러-취」군정장관을 대동하고 서울재판소에 이르러 사법부六장관 배석한가운데 대법원장김용무(金用茂)씨 법무국장「테일러」씨로부터 변호사자격의수여를밧고 이어서 변호사로서의 직무를 다하겟다는 선서를하야 장중한 식을미친후 법원내를시찰하엿는데「패터슨」장관은 다음파가치말하엿다

영예로운자리에 참석한것은자기로서는 대단히광영으로 생각한다 이것으로 미국과 우리나라의 친선이 더욱 간절해질것을밋는바이다

安美生女史 開城서講演

개성(開城)에서는 임시정부요인 김구(金九)주석비서 안미생(安美生)여사를마저 지난十三일오후세시부터 명덕고등여학교(明德高等女學校)에서 다난한 현시국에대하야 대강연을하야 청중에게 만흔감명을주엇다

非志願兵學徒聯盟을 學兵拒否者同盟으로

비지원병학도연맹(非志願兵學徒聯盟)에서는 이번에 그명칭을 학병거부자동맹(學兵拒否者同盟)으로 개칭하는동시에 연락장소도 서울황금정(黃金町)二정목一八(希望村生命)으로옴기엿다 그리고 아직이동맹에참가치못한학병거부자는 十四일까지연락하기를 바란다고한다

八一五出獄革命同志會解消

八一五출옥혁명동지회(八一五出獄革命同志會)는 [illegible] 지난출범이래 부진다단한전개를 [illegible] 오직미국과 [illegible]

運輸局男女雄辯大會

운수국산하의 철도운수 [illegible] 새해부터 [illegible] 운수국의 포부를 표현코저 웅변대회를 [illegible]

국우회변론부(漢城海岸友會辯論部)에서는 이달중순경 중앙원양성소대강당에서 제一차남녀웅변대회를 개최한다

救恤、社會事業團體에許可狀

서울시청후생원호과(援護課)에서는 一월十一일부(附)로다음과가튼 구휼단체와 사회사업단체에 허가장을나리엇다

◇救恤團體

1、在外戰災同胞援護會 2、高麗同志會救護部 3、朝鮮佛敎戰災同胞援護會 4、朝鮮救恤同盟 5、朝鮮國民厚生隊 6、朝鮮在外戰災同胞救濟會 7、佛敎研究會戰災同胞救濟會 8、朝鮮人民救護會 9、朝鮮靑年團救護部 10、朝鮮基督敎靑年同盟救護部 11、朝鮮民族厚生同盟 12、朝鮮[illegible]救護部 13、安息日敎朝鮮戰災同胞救護會 14、朝鮮共濟會

◇社會團體

1、共生園 2、原病院 3、高麗永生園 4、京城慈善園 5、東一慈善園 6、京城養老園 7、京城保育園 8、惠泉園 9、厚生學園 10、佛敎慈濟園 11、明淵舍 12、仁壽園 13、香隣園 14、平由保育園 15、天主敎保育園 16、京城盲啞院

이밧게 사회사업을하려는 단체는 오는十九일까지 시청원호과에 보고를해야된다

米穀과治安의對策
時急解決策을軍政當局과問答

절종 서울장안에는 두가지중요한 문제가 一般市民을 직접 위협하고잇스니 그하나는 쌀(米穀)을 고리고잇는가하면 한편으로 밤거리의 이풀목저모퉁이에는 무기가진 강도가횡행하야 생활난이오 또하나는 치안문제이다 [illegible] 서울시가더 [illegible]

쌀問題
農商局農業經濟課長代理吳朔散氏談

問 쌀값이 [illegible] 어떤가

答 고러는 [illegible]

問 모든대책이잇는가

答 [illegible]

治安問題
警務局長趙炳玉氏談

問 [illegible]

答 [illegible]

不偏不黨으로 張警察部長訓示

금번 신임한 경기도경찰부장 장택상(張澤相)씨는 十四일오전十一시부터 경기도경찰부원에게 다음과가튼 훈시를하엿다 [illegible]

事業復活에 基督敎靑年會準備會

기독교조선중앙기독교청년회유지회(基督敎靑年會維持會)에서는 [illegible] 월二十五일오전十시부터 서울시종로정(鍾路町)二丁目 [illegible]

曆

十五日(火曜) 舊十二月十三日 乙丑 日出 午前七時[illegible] 日入 午後五時[illegible]

氣象豫報

家庭과文化

文學運動의新方向
─올흔路線을위하야─ ②
李東珪

그러기때문에 [illegible] 의 文化建設은 오족 [illegible] 革命的路線인 [illegible] (계속)

戰取自主獨立

仁川 高麗會館

仁川 金在福

仁川 [illegible]精米所

仁川 劉在華商店

仁川 林榮均

仁川市 濟物浦鐵工所

仁川 明月館 電話 五八六番

仁川 福島組

仁川 仁川飲食業者 共榮會

仁川市 任鴻宰

仁川市 朝鮮東芝電氣株式會社

仁川市 大陸製材所 主 尹永[illegible]

仁川府[illegible]町九 池漢柱製綿所

仁川 [illegible] 싸-廣昌 李根永 電話 八四二番

仁川市 日鮮社 主 鄭珍模 電話 四七八番

仁川市 仁川製釘株式會社 代表者 金澤奎

仁川市 平和[illegible]工業所 金龍燮

仁川市 世紀工業株式會社 社長 金泰龍

仁川市 仁川造船工業株式會社 代表者 李佑成